

# Station Nijmegen

## **Stations informatie Activatie op Stations**





Augustus 2020

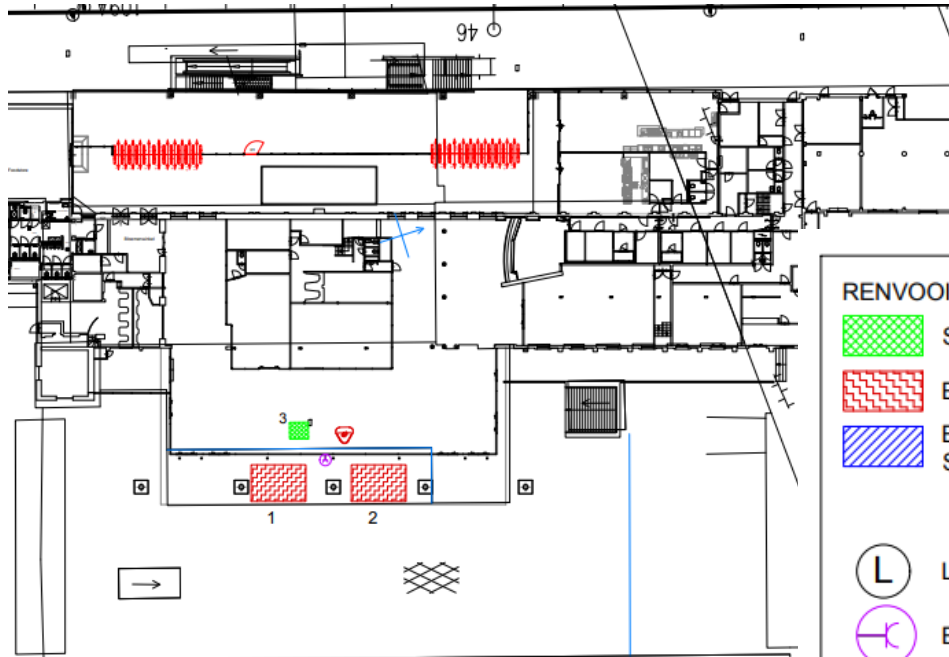

# Plattegrond



## RENVOOI :

-  SAMPLING
-  EVENEMENTEN LOCATIE
-  EVENEMENTEN LOCATIE  
SAMPLING
-  LAAD- EN LOSPLAATS
-  ELECTRAPUNT

## Locaties:

1. Locatie onder de luifel  
 $\pm 25 \text{ m}^2$  met een maximale,  
hoogte van 3 meter
2. Locatie onder de luifel  
 $\pm 25 \text{ m}^2$  met een maximale,  
hoogte van 3 meter
3. Sampling plek naast service-balie



# Locatie 1 – 8x4 (lengte pui x diepte luifel)



# Locatie 2 – 8x4 (lengte pui x diepte luifel)



# Locatie 3 – 3x3



# Algemene informatie Nijmegen

- Tijdens ochtend- en avondspits, tussen 07.00 - 09.30 en tussen 16.00 - 19.00 is aan- en afvoer van goederen, bouw- en sloopafval niet toegestaan.
- Tijdens de opbouw is het dragen van oranje hesjes verplicht voor iedere medewerker.
- **Toegang achter de poortjes:** toegang achter de poortjes is niet noodzakelijk. U kunt evt. passagepassen aanvragen via [events@nsstations.nl](mailto:events@nsstations.nl).
- **Elektra:** Het is mogelijk gebruik te maken van elektra (van 220 Volt) bij beide activatieplekken. Vooraf (minimaal 1 week) dient u hierover afspraken te maken met Berry Fidder 06-12 05 49 53 van het bedrijf Van Dorp of Eric ter Beke op 06-20 70 48 35.



# Logistieke richtlijnen bij activatie/sampling Nijmegen

Het is niet zomaar mogelijk goederen te vervoeren in de stationsomgeving. Hiervoor zijn speciale richtlijnen opgesteld waar iedereen zich aan dient te houden. Op die manier zorgen we ervoor dat de reiziger weinig tot niet gehinderd wordt. Onze logistieke afdeling zal ondersteunen bij het aanleveren van de materialen voor de activatie.

**De levering van materialen dient aangemeld te worden per email aan onze logistieke afdeling. Hieronder wordt het proces omschreven:**

- Tenminste 5 werkdagen voorafgaand aan de activatie/sampling meldt de exploitant de levering aan via: [logistiek.nm@nsstations.nl](mailto:logistiek.nm@nsstations.nl) (**[events@nsstations.nl](mailto:events@nsstations.nl) in cc meenemen**)
  
- **De volgende punten graag in de email vermelden. Om misverstanden te voorkomen, graag alle punten omschrijvend in de mail noemen:**
  - Introductie en korte omschrijving van de activatie. (Wat voor activatie, datum etc). Bijvoorbeeld: *'Op 1 januari 2020 komen we X product samplen op het eventplein van Nijmegen Centraal'*
  - Datum en tijdstip waarop de goederen worden geleverd, Nb dit zal ten aller tijd kort voor aanvang van de activatie/sampling zijn om opslag van goederen te voorkomen en zal op werkdagen nooit tijdens de piekuren zijn (7:00-10:00 uur en 16:00-19:00 uur)
  - Vervoersmiddel waarmee goederen worden geleverd.
  - Goederen worden op een rolcontainer aangeleverd, wanneer dit niet mogelijk is, wordt bij aanmelding aangegeven op welke wijze goederen worden aangeleverd i.p.v. rolcontainer en zal Stationslogistiek beoordelen of handling hiervan binnen het station mogelijk is.
  - Omvang van de goederen/materialen die worden geleverd.
  - In het geval van sampling, aangeven wat voor product er gesampled wordt.
    - Is het een gekoeld product?
    - Is tijdens de sampling bijladen van producten noodzakelijk?
  - Contactgegevens van exploitant (email en telefoonnummer)



# Vervolg logistieke richtlijnen activatie/sampling Nijmegen

- De afdeling logistiek stuurt tenminste 2 werkdagen voorafgaand aan de activatie/sampling een bevestiging per mail.
- **In de bevestiging wordt in elk geval opgenomen:**
  - De locatie waar geladen/gelost kan worden is naast het Mercure hotel. (zie volgende pagina voor de aanrijroute). Indien er een alternatieve locatie noodzakelijk is, wordt dit door onze logistieke afdeling gecommuniceerd. (Er is bij geen enkele locatie de mogelijkheid te parkeren, goederen worden hier enkel gelost en overgedragen aan Stationslogistiek)
  - Definitieve datum en tijdstip van leveren.
  - Eventuele randvoorwaarden waaraan levering in aanvulling op aanmelding moet voldoen.
- Kort voor aankomst op de afgesproken dag/tijdstip meld je je aan bij het volgende telefoonnummer: 06-22380471. Let op: Dit nummer is **alleen beschikbaar** voor en tijdens het laden/lossen van goederen. Mochten er vragen zijn kan dat via 06-19299698.





# Aanrijroute

## ■ Navigatie

